



1. Clave Catastral

Código Nacional	Código Local	Código Anterior					
220350	01	18	072	006	000	000	000
	Zona	Sector	Manzana	Lote	Unidad	Bloque	Piso

2. Ubicación

Calle: CALLE "5" Número:

Barrio/Sitio:
BARRIO ORIENTE UNO / AREA VERDE

3. Propietario

Apellidos	Nombres	Cédula/RUC:	CIU
GADMC	LA JOYA DE LOS SACHAS	1560001590001	5751

Dirección domicilio:
BARRIO CENTRAL-AV. FUNDADORES Y JAIME ROLDOS-CANTON JOYA DE LOS SACHAS-ORELLANA

Ciudad de residencia	Correo Electrónico	Teléfono
-	gobierno.municipal@gadjoyasachas.gob.ec	063700700

4. Propietario anterior

Apellidos y Nombres:
MERIZALDE ABEL DEMETRIO

5. Delimitación y Dimensionamiento del predio

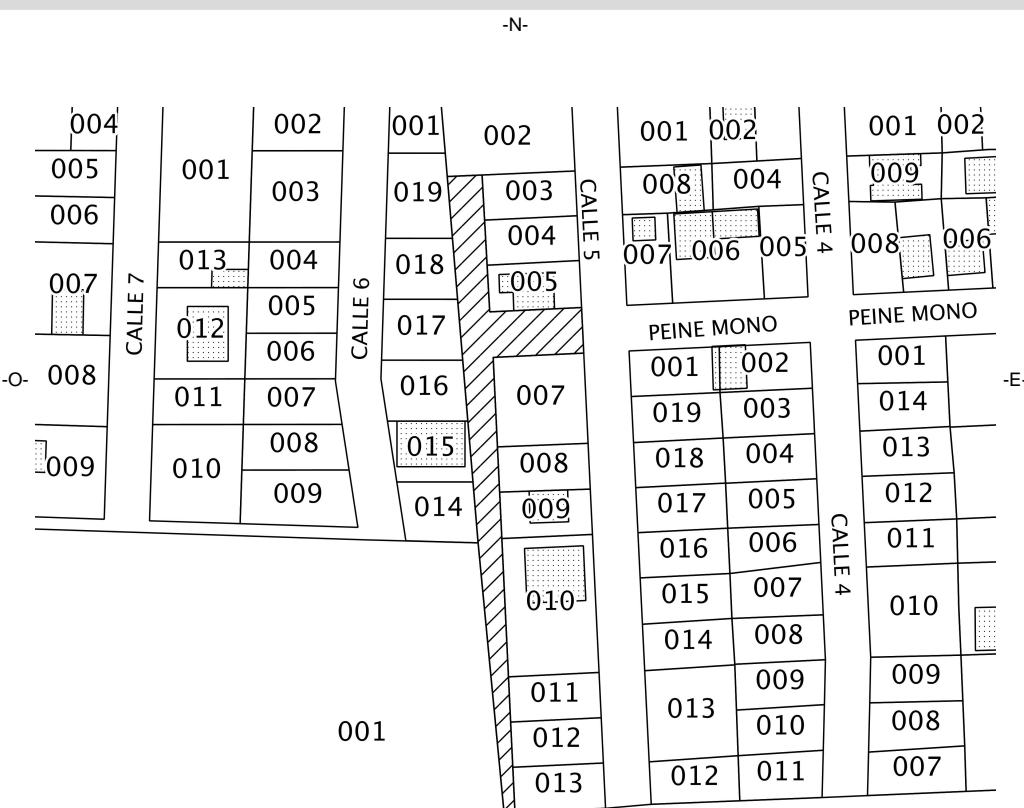

6. Emplazamiento del

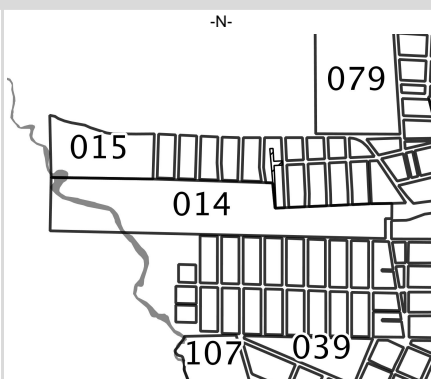



8. Colindantes

Norte	Este
EN 7,68m CON LOTE #02 y EN "L" EN 20,28m CON	EN 30,03m CON LOTE #03, LOTE #04 y LOTE #05,
Sur	Oeste
EN 20m CON LOTE #07 y EN "L" EN 2,40m CON	EN 140,01m CON TORRES CRESPO GUADALUPE

9. Información de Tenencia

Tenencia		Traslación de dominio		Tiene escrituras
PUBLICO		DONACIÓN		SI
Fecha escritura	Notaría	Fecha Registro	Número Registro	
2023/02/07	1RA	2023/02/07	0	

Lugar de inscripción
LA JOYA DE LOS SACHAS

10. Descripción del terreno

FORMA
Regular
LOCALIZACION
Intermedio
TOPOGRAFIA
A nivel
CARACTERISTICAS DEL SUELO
Seco
OCUPACION
No edificado

11. Infraestructura y Servicios

ENERGÍA ELÉCTRICA
Red Provisional
ENERGÍA ELÉCTRICA
Tiene Red Pública
OTROS
Recolección de Basura
ALCANTARILLADO
No tiene alcantarillado
ABASTECIMIENTO DE AGUA
No Tiene Agua
MATERIAL
Lastre
USO
Vehicular

12. Características de la edificación

12.1 Información de Bloques

Bloque	Número de	Área	Estado	Año	Año reparación	Avalúo
--------	-----------	------	--------	-----	----------------	--------

12.2 Detalle de Bloques

Bloque	Grupo	Característica	Material de construcción	Estado
--------	-------	----------------	--------------------------	--------



14. Información adicional

Observaciones	Creado por
	Fecha de creación
	Modificado por
	Fecha de modificación
	Generado por rsumba
	Fecha de impresión 1/09/25 10:30

15. Informacion avaluo Terceros

Año	Avaluo Terreno	Avaluo Cosntruccion	Avaluo Total	Observacion
-----	----------------	---------------------	--------------	-------------

16. Informacion Predios Horizontales

Clave Catastral	procentale
-----------------	------------